Detail

Příloha č.1 k č.j.: KRPT-59873-2/ČJ-2021-070206

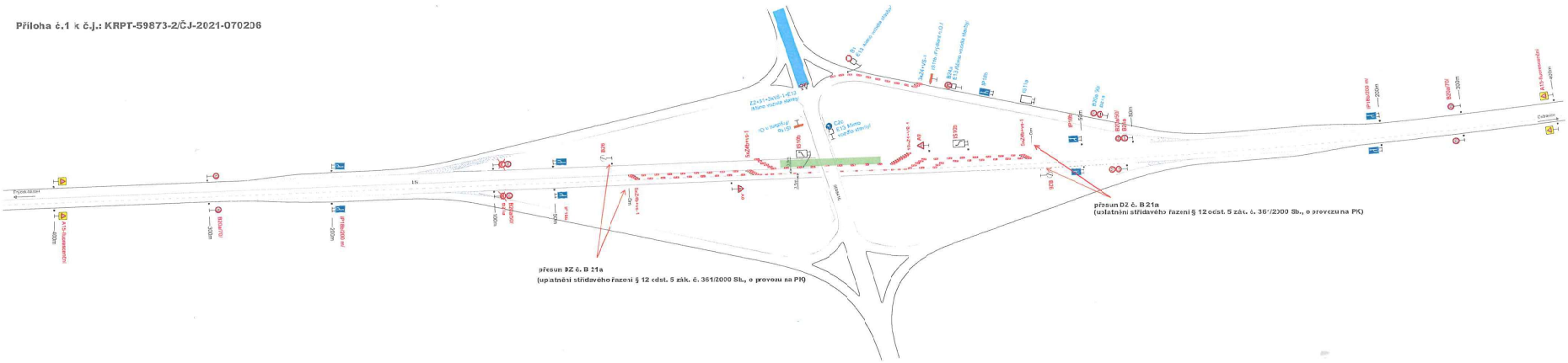

Situace

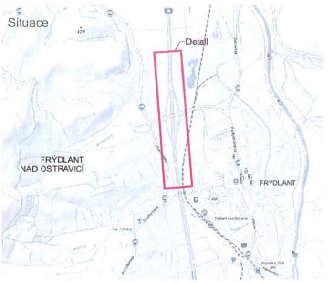

Legenda:

- B20a70 Stávající přechodné dopravní značení
- B20a70 Nové přechodné dopravní značení
- Stávající uzavřený úsek
- Pracovní místo

Vypracoval:	Datum:
Ec. Martin Bodlák	11.3.2021

Oprava povrchu silnice I/56
Frýdlant nad Ostravicí

Časoběh uzavřená silnice I/56 - 1.etapa

Přechodné dopravní značení

SEKNE
SEKNE, spol. s r.o.
Hajnovka 1, 772 00 Olomouc
DIČ: CZ60240701
tel./fax: 585 211 167