Detail

Příloha č.2 k č.j.: KRPT-59873-2ČJ-2021-070205

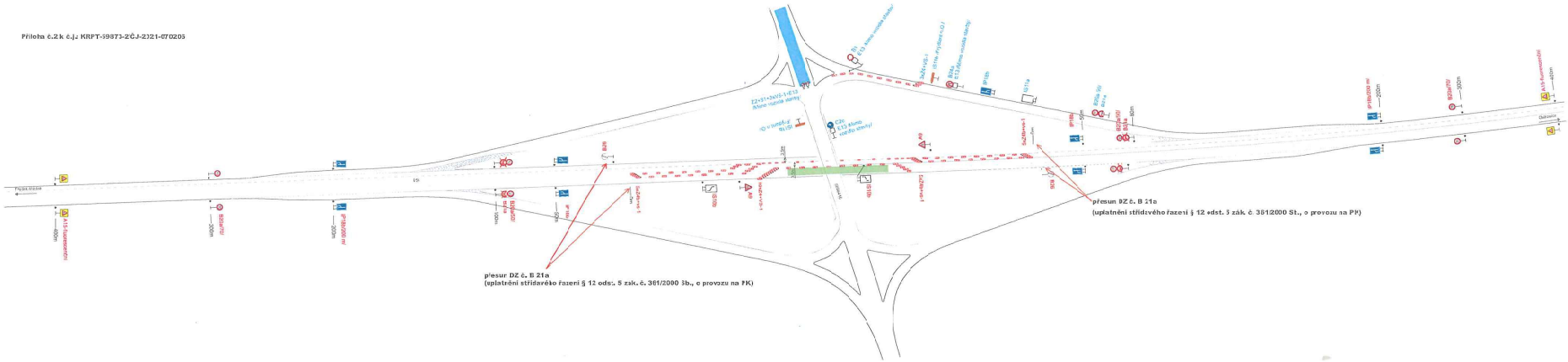

Situace

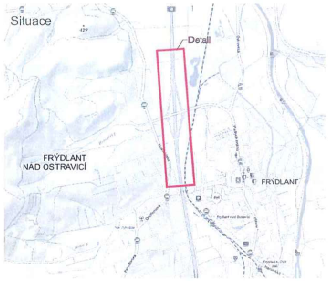

Legenda:

- B20a/70/ Stávající přechodné dopravní značení
- B20a/70/ Nové přechodné dopravní značení
- Stávající uzavřený úsek
- Pracovní místo

Vypracoval:	Datum:	
Bc. Martin Bodlák	11.3.2021	SEKNE SEKNE, spol. s r.o. Hamrník 12, 77200 Olomouc DIČ: CZ62903711 tel./fax: 585 311 007
Oprava povrchu silnice I/56 Frýdlant nad Ostravicí		
Celková uzavřená silnice I/56 - Začepa		
Přechodné dopravní značení		