



MMFMP00DBETL

MAGISTRÁT MĚSTA FRÝDKU - MÍSTKU 7.	Č.dop.
Došlo: 04-11-2021	Zprac.
Č.j. 171 024/2021	Ukl. zn.
Příl.	Poč. lis.

Statutární město Frýdek – Místek
Radniční 1148
738 01 Frýdek – Místek

Značka: V245/246 – 1.Q. 2022 Vyřizuje/tel: Janovcová/602 334 390

V Rybí 1.11. 2021

Věc: Žádost o upozornění veřejnosti v místě působnosti obecního úřadu

Vážená paní starostko, vážený pane starosto,

ČEPS, a.s., je držitelem licence na přenos elektrické energie podle zákona č. 458/2000 Sb. v platném znění a vlastní vedení zvlášť/velmi vysokého napětí 400 kV a 220 kV a některá vedení v blízkosti elektráren o napětí 110 kV. Na základě této skutečnosti:

1. Dovolujeme si zaslat UPOZORNĚNÍ ve smyslu § 24, odst. 3, písm. f) a g) a dále § 46, odst. 9, zákona č. 458/2000 Sb. /energetický zákon/ adresované zejména vlastníkům pozemků - nemovitostí, kterými prochází ochranné pásmo vedení zvlášť/velmi vysokého napětí přenosové soustavy.

Ochranná pásma vedení zvlášť/velmi vysokého jsou zřízena zákonem a jsou definována v § 46 a § 98 výše citovaného zákona. Zákon zakazuje nechávat růst v ochranném pásmu porosty nad výšku 3 metry (§ 46, odst. 9).

Odstranění a okleštění stromů a jiných porostů, které rostou v ochranných pásmech vedení přenosové soustavy, je povinností vlastníka pozemku a musí být provedeno tak, aby nebyl ohrožen bezpečný a spolehlivý provoz vedení.

Tímto si Vás dále dovoluujeme požádat, abyste příložené „UPOZORNĚNÍ“ pokud možno co nejdříve zveřejnili v územní působnosti vašeho úřadu způsobem u vás obvyklým (např. formou vyhlášky), a to včetně v místech sezónní rekreace (chatové osady, zahrádkářské kolonie apod.).

Zasláním a následným zveřejněním příloženého „UPOZORNĚNÍ“ zajišťuje ČEPS, a.s., svoji povinnost vyplývající ze zákona č. 458/2000 Sb. Vedení zvlášť/velmi vysokého napětí, které prochází katastrem vaší obce, spravuje ČEPS, a.s. útvar FORESTER SERVIS, s.r.o., jehož adresa je uvedena níže, kontaktní osobou je p. **Dagmar Janovcová**; tel. 602 334 390; email.: dagmar.janovcova@foresterservis.cz.

Jak vyplývá z příloženého „UPOZORNĚNÍ“, nedojde-li ze strany vlastníka či uživatele příslušného pozemku k odstranění porostu v ochranném pásmu vedení ve smyslu § 46, odst. 9, energetického zákona, bude s jednotlivými vlastníky dotčených pozemků navázáno jednání buď zaměstnanci ČEPS, a.s., nebo prostřednictvím společnosti, která bude práce zajišťovat dodavatelským způsobem.

2. Tímto dopisem Vám současně dáváme na vědomí připravovanou údržbu ochranných pásem vedení, která prochází katastrálním územím vaší obce. Oznámení o odstraňování a oklešťování stromů dle § 8, odst. 2 zákona č. 114/1992 Sb. se všemi náležitostmi bude doručeno příslušnému orgánu ochrany přírody ve lhůtě stanovené zákonem.
3. Veškeré přípravné práce, jednání s vlastníky i činnosti spojené se zajišťováním odstraňování a oklešťování stromů a jiných porostů budou pro naši společnost zajišťovat zaměstnanci společnosti FORESTER SERVIS, s.r.o., se sídlem Rybí 171, 742 65 Rybí. K tomuto účelu jim byla vystavena „Plná moc“, která je opravňuje k jednání s vámi, s vaším úřadem, jakož i s vlastníky dotčených nemovitostí a kterou jsou povinni se prokazovat. /kopie – viz příloha 3/.

S úctou

 **FORESTER SERVIS, s.r.o.**
742 65 Rybí 171
tel.: 724 438 171
IČ: 27789624 DIČ: CZ27789624

.....
Mgr. Jiří Jermář
Jednatel společnosti
FORESTER SERVIS, s.r.o.

Přílohy: 1. „Upozornění“ dle zákona č. 458/2000 Sb.
2. „Oznámení“ dle zákona č. 114/1992 Sb.
3. „Plná moc“ / kopie /

Upozornění vlastníkům a uživatelům pozemků

na povinnosti podle ustanovení § 46 (ochranná pásma) a § 24, odst. 3, písm. g) zákona č. 458/2000 Sb. o podmínkách podnikání a o výkonu státní správy v energetických odvětvích o změně některých zákonů (energetický zákon)

Společnost ČEPS, a.s., je vlastníkem a provozovatelem vedení zvlášť/velmi vysokého napětí. Současně se vznikem těchto vedení k nim byla zřízena věcná břemena a ochranná pásma, která mají charakter oprávnění k cizím nemovitostem. V rozsahu výše citovaného zákona tato práva svědčí společnosti ČEPS, a.s.

Podle ustanovení § 46 výše uvedeného zákona je ochranné pásmo souvislý prostor v bezprostřední blízkosti vedení vymezený svislými rovinami vedenými po obou stranách vedení ve vodorovné vzdálenosti měřené kolmo na vedení, která činí od krajního vodiče vedení na obě jeho strany u vedení o napětí 400 kV 20 (25) m, u napětí 220 kV 15 (20) m a u napětí 110 kV 12 (15) m (hodnoty v závorkách platí pro vedení uvedená do provozu před 1. 1. 1995).

Energetický zákon zakazuje vlastníkům nechávat v ochranném pásmu nadzemního vedení růst porosty nad výšku 3 m.

Katastrálním územím vaší obce prochází vedení přenosové soustavy označené **V 245/246** vlastněné a provozované naší společností, u kterého je rozsah ochranného pásma vyměřen vzdáleností 15 (20)m na obě strany měřeno od krajních vodičů tohoto vedení.

Na základě § 46, odst. 9 a § 24, odst. 3, písm. g) zákona č. 458/2000 Sb. vyzýváme vlastníky či uživatele pozemků, aby odstranili a oklestili stromoví a jiné porosty v ochranném pásmu, které ohrožují bezpečný a spolehlivý provoz tohoto vedení přenosové soustavy.

Zasláním a následným zveřejněním příloženého „UPOZORNĚNÍ“ plní ČEPS, a.s., svoji povinnost vyplývající ze zákona č. 458/2000 Sb.

Odstranění nebo okleštění stromoví a jiných porostů musí být provedeno ve smyslu zákona č. 458/2000 Sb., § 46, odst. 9 (energetický zákon).

Současně oznamujeme, že v termínu od 1.11.2021 vyhledají vlastníky pozemků, na kterých se ochranné pásmo vedení nachází, zástupci firmy pověřené společností ČEPS, a.s., a projednají rozsah a způsob odstranění a okleštění stromoví a jiných porostů ohrožujících bezpečné a spolehlivé provozování vedení přenosové soustavy. S ohledem na všechny okolnosti chceme být nápomocni těm vlastníkům, kteří nemají možnost vadný stav urychleně napravit. S ohledem na závažnost této věci bude s Vámi uzavřena Smlouva o způsobu provedení údržby ochranného pásma vedení.

V případě potřeby Vám poskytne bližší informace zástupce společnosti **FORESTER SERVIS, s.r.o.**, paní **Dagmar Janovcová**, tel. 602 334 390; email: dagmar.janovcova@foresterservis.cz.

V Rybí 1.11. 2021

 **FORESTER SERVIS, s.r.o.**
742 65 Rybí 171
tel.: 724 438 171
IČ: 27789624 DIČ: CZ27789624

.....
Mgr. Jiří Jermář
Jednatel společnosti
FORESTER SERVIS, s.r.o.

PLNÁ MOC

Zmocnitel:

ČEPS, a.s.

se sídlem Elektrárenská 774/2, 101 52 Praha 10

IČO: 25702556

DIČ: CZ25702556

zapsaná v OR u Městského soudu v Praze, v oddílu B, vložka 5597

zastoupená:

Ing. Martinem Durčákem, předsedou představenstva a Ing. Svatoplukem Vnoučkem, Ph.D., místopředsedou představenstva,

jako vlastník a provozovatel vedení přenosové soustavy 220 a 400 kV s provozním označením **V245/246, V253/254, V270, V403, V404, V405, V443/444, V459 a V460** tímto uděluje tuto

plnou moc

Zmocněnci:

FORESTER SERVIS, s.r.o.

se sídlem Rybí 171, 742 65 Rybí

IČO: 27789624

DIČ: CZ27789624

zapsaná v OR u Krajského soudu v Ostravě, v oddílu C, vložka 51868

zastoupená:

Mgr. Jiřím Jermářem, jednatelem,

aby v souvislosti s činností prováděnou ve prospěch zmocnitele pro účely akce „Údržba ochranného pásma vedení elektroenergetické přenosové soustavy ČR - Východ oblast III“, v rámci které bude provedena údržba ochranného pásma vedení přenosové soustavy 220/400kV s provozním označením **V245/246, V253/254, V270, V403, V404, V405, V443/444, V459 a V460** zastupoval a jednal jménem zmocnitele pouze v tomto rozsahu:

- A. *Prováděl odstraňování a oklešťování stromoví a jiných porostů (dále jen „dřeviny“), ohrožujících bezpečnost a spolehlivost přenosové soustavy včetně jejich likvidace.*
- B. *Jednal s příslušnými orgány veřejné správy v souvislosti s oznámeným kácením dřevin.*

Zmocněnec je zejména oprávněn:

- a) *podávat oznámení podle § 8 odst. 2 a 4 zákona č. 114/1992 Sb., o ochraně přírody a krajiny, ve znění pozdějších předpisů (dále jen „ZOPaK“) a projednávat a podávat vysvětlení k dokumentaci a podkladům tohoto oznámení;*
- b) *podávat žádost o vydání závazného stanoviska podle § 4 odst. 2 ZOPaK a v řízení o vydání tohoto závazného stanoviska činit všechny právní úkony.*
- C. *Jednal s vlastníky či uživateli pozemků dotčených činnostmi uvedenými pod písm. A ve věci zajištění vstupu na pozemky pro provádění těchto činností a uzavíral s nimi jménem zmocnitele dohody o způsobu provedení údržby*

ochranného pásma a oznamoval jim ukončení těchto činností v souladu s § 24 odst. 8 zákona č. 458/2000 Sb., o podmínkách podnikání a o výkonu státní správy v energetických odvětvích a o změně některých zákonů (energetický zákon), ve znění pozdějších předpisů.

D. Obstarával u příslušných orgánů veřejné správy a jiných dotčených subjektů veškerá stanoviska, vyjádření či rozhodnutí, jež budou dále případně vyžadována pro činnosti uvedené pod písm. A (včetně podání žádosti o zahájení řízení a všech právních úkonů účastníka řízení v rámci těchto řízení) podle:

- a) ZOPaK,
- b) zákona č. 289/1995 Sb., o lesích a o změně a doplnění některých zákonů, ve znění pozdějších předpisů.

Zmocněnec je povinen předat zmocniteli do 3 (tří) pracovních dnů veškeré dokumenty, které získá či podá v souvislosti s touto plnou mocí (např. kopie každého návrhu, opravného prostředku a dalších písemností, které za zmocnitele u příslušných orgánů veřejné správy a dalších dotčených subjektů podá či převezme) od jejich podání či převzetí. Zmocněnec je rovněž povinen bezodkladně předávat zmocniteli veškeré informace získané v souvislosti s touto plnou mocí.

Zmocněnec je povinen zaříditi záležitosti podle této plné moci s potřebnou odbornou péčí a v souladu s pracovním postupem PP/22 ČEPS, a.s.

Zmocněnec není oprávněn udělit tuto plnou moc jiné osobě bez předchozího písemného souhlasu zmocnitele.

Platnost této plné moci končí dnem 31. 12. 2021.

V Praze dne 27-04-2021

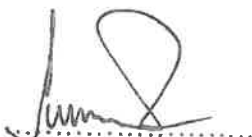

Ing. Martin Durčák
předseda představenstva
ČEPS, a.s.



Ing. Svatopluk Vnouček, Ph.D.
místopředseda představenstva
ČEPS, a.s.

Zmocněnec tuto plnou moc přijímá bez výhrad a její přijetí stvrzuje svým podpisem.

V Rybí dne 24.4.2021



Mgr. Jiří Jermář
jednatel
FORESTER SERVIS, s.r.o.

Běžné číslo ověřovací knihy O -I- 52/2021

Ověřuji, že: -----

Ing. Martin Durčák, nar. 25.11.1966, bydliště V Lukách 1166, 252 42-----

Jesenice, -----

jehož totožnost byla prokázána platným-----

úředním průkazem, tuto listinu před notářkou -----

vlastnoručně podepsal. -----

Notářka provedením ověření neodpovídá za obsah listiny. -----

V Praze dne 17.04.2021

Jitka Elicerová
notářská tajemnice
pověřená notářkou

Jitka

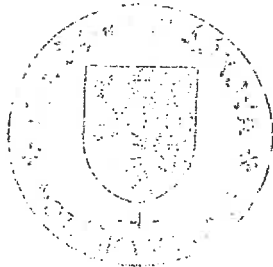

Běžné číslo ověřovací knihy O -I- 58/2021

Ověřuji, že: -----

Ing. Svatopluk Vnouček, 5.2.1969, bydliště Mrač 23, okr. Benešov, -----

jehož totožnost byla prokázána platným-----

úředním průkazem, tuto listinu před notářkou -----

vlastnoručně podepsal. -----

Notářka provedením ověření neodpovídá za obsah listiny. -----

V Praze dne 17.04.2021

Jitka Elicerová
notářská tajemnice
pověřená notářkou

Jitka



Handwritten mark

KN

Parcela číslo	Lokalita	Přijmení a jméno majitele; Ulice ;PSČ; Město k.ú. Lískovec u Frýdku – Místku	Druh pozemku	Číslo vedení V245/246 – 1.Q. 2022 Obec: Frýdek – Místek ŽP: Frýdek – Místek	Rok
3958	313 – 312	Statutární město Frýdek-Místek, Radniční 1148, Frýdek, 73801 Frýdek-Místek	ostatní plocha		2021
3993	313 – 312	Brtusová Šárka, č. p. 143, 73904 Pražmo	trvalý travní porost		2021
3993	313 – 312	Čapčuch Tomáš, č. p. 443, 73904 Raškovice	trvalý travní porost		2021
3994	313 – 312	Statutární město Frýdek-Místek, Radniční 1148, Frýdek, 73801 Frýdek-Místek	ostatní plocha		2021
3995	313 – 312	Glomb Tomáš Mgr., Lískovec 359, 73801 Frýdek-Místek	zastavěná plocha a nádvoří		2021
3995	313 – 312	Glombová Kateřina Mgr., Lískovec 359, 73801 Frýdek-Místek	zastavěná plocha a nádvoří		2021
3996/2	313 – 312	Glomb Tomáš Mgr., Lískovec 359, 73801 Frýdek-Místek	orná půda		2021
3996/2	313 – 312	Glombová Kateřina Mgr., Lískovec 359, 73801 Frýdek-Místek	orná půda		2021
3996/3	313 – 312	Glomb Tomáš Mgr., Lískovec 359, 73801 Frýdek-Místek	zahradra		2021
3996/3	313 – 312	Glombová Kateřina Mgr., Lískovec 359, 73801 Frýdek-Místek	zahradra		2021
3997/1	313 – 312	Glomb Tomáš Mgr., Lískovec 359, 73801 Frýdek-Místek	lesní pozemek		2021
3997/1	313 – 312	Glombová Kateřina Mgr., Lískovec 359, 73801 Frýdek-Místek	lesní pozemek		2021
4022	313 – 312	Mohylová Romana, Zemědělská 516, 73932 Řepiště	trvalý travní porost		2021
4023	313 – 312	Mohylová Romana, Zemědělská 516, 73932 Řepiště	lesní pozemek		2021
4838/2	312 – 311	Kohutová Jana, Valciřská 27, Lískovec, 73801 Frýdek-Místek	trvalý travní porost		2021
4839	312 – 311	Kohutová Jana, Valciřská 27, Lískovec, 73801 Frýdek-Místek	ostatní plocha		2021
4840/1	312 – 311	Kohutová Jana, Valciřská 27, Lískovec, 73801 Frýdek-Místek	trvalý travní porost		2021
4840/4	312 – 311	Kohutová Jana, Valciřská 27, Lískovec, 73801 Frýdek-Místek	trvalý travní porost		2021
4852/2	312 – 311	Stawinoga Čestmír, Lískovec 30, 73801 Frýdek-Místek	trvalý travní porost		2021
4853/1	312 – 311	Stawinoga Čestmír, Lískovec 30, 73801 Frýdek-Místek	orná půda		2021
4879/1	312 – 311	Stawinoga Čestmír, Lískovec 30, 73801 Frýdek-Místek	trvalý travní porost		2021
4879/2	312 – 311	Berský Jaroslav Ing., Ostravská 629, Místek, 73801 Frýdek-Místek	ovocný sad		2021
4879/3	312 – 311	Klečka Lukáš, Lískovec 144, 73801 Frýdek-Místek	trvalý travní porost		2021
7641/1	313 – 312	Povodí Odry, státní podnik, Varenská 3101/49, Moravská Ostrava, 70200 Ostrava	vodní plocha		2021

KN

Parcela číslo	Lokalita	Příjmení a jméno majitele; Ulice ;PSČ; Město k.ú. Lískovec u Frýdku – Místku	Druh pozemku	Číslo vedení V245/246 – 1.Q. 2022	Rok
				Obec: Frýdek – Místek	
				ŽP: Frýdek – Místek	

Soupis porostů

průměr stromů v 1,3m	LIKVIDACE PLOCHY - způsob zpracování			celková plocha		KÁČENÍ STROMŮ 10 - 30cm		KÁČENÍ STROMŮ 30 - 50cm		KÁČENÍ STROMŮ 50 - 70cm	
	č. lok.	popis lokality (GPS Souřadnice)	plošný výřez dřevin do průměru 15cm v místě řezu s úklidem ručně nebo pálením	plošný výřez dřevin do průměru 15cm v místě řezu s použitím štěpkovače	plošný výřez dřevin do průměru 15cm v místě řezu s použitím mulčovací frézy	m2	dřevina	ks	dřevina	ks	dřevina
	V245/246		m2	m2	m2						
313-312	49°42'18" 18°20'10"			2460		2460	líška, olše,	11	líška, olše,	4	jabloň
						0	lípa	1	lípa	6	lípa
						0		3	olše	2	olše
						0		1	trnka	1	trnka
						0		13	lípa	1	třešeň
						0		3	olše	2	jasan
312-311	49°42'15" 18°20'30"				1470	1470	habr, líška,				
						0	vrba, dub				
						0					
	Celkem		0	2460	1470	3930		32		16	3

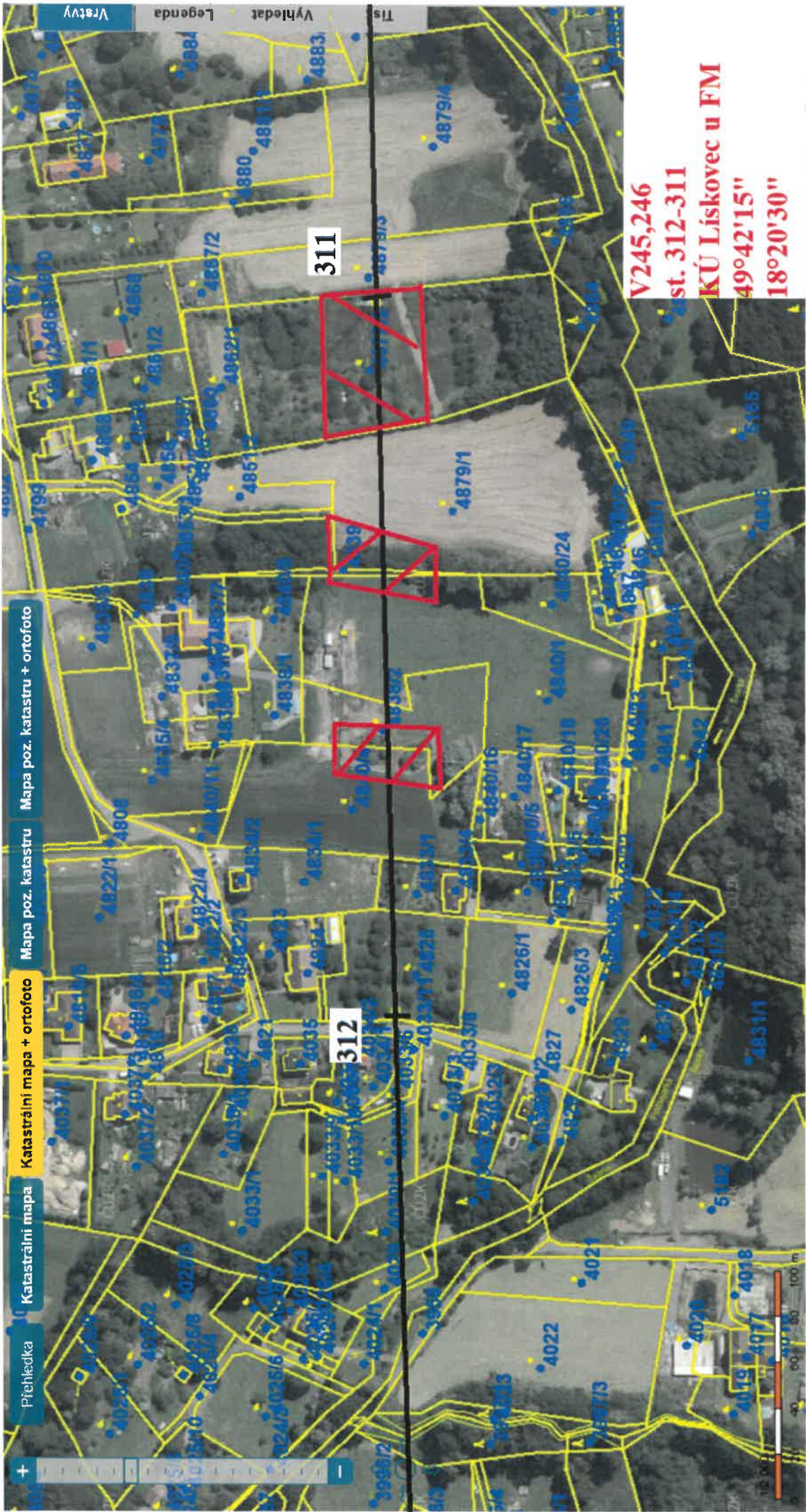

přehledka

Katastrální mapa

Katastrální mapa + ortofoto

Mapa poz. katastru

Mapa poz. katastru + ortofoto

Vraty

Legenda

Vyhledat

Tis

311

312

V245,246
st. 312-311
KÚ Liskovec u FM
49°42'15"
18°20'30"



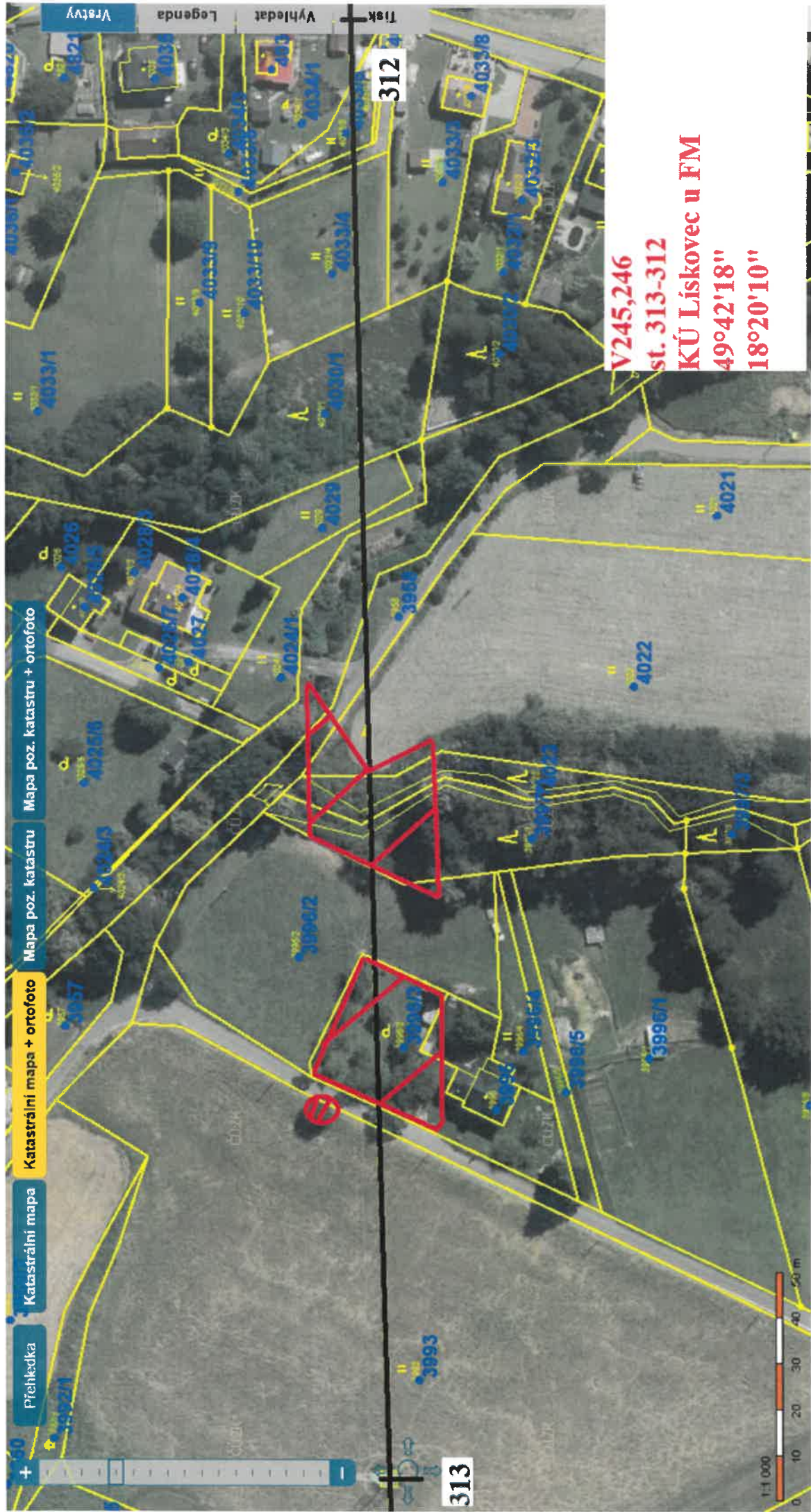

Přehledka

Katastrální mapa

Katastrální mapa + ortofoto

Mapa poz. katastru

Mapa poz. katastru + ortofoto

Vrátky

Legenda

Vyhledat

Tisk

312

313



V245,246

st. 313-312

KÚ Lískovec u FM

49°42'18"

18°20'10"

