por. Bc. Petr Ambroz:
POLICIE ČESKÉ REPUBLIKY
Důvod podepsání: Za správnost vyhotovení
Čas podepsání: 22.10.2025 16:36:18

OBLAST VÝŘEZU

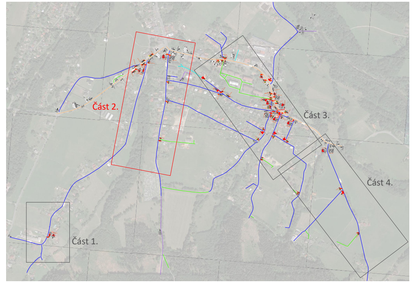

silnice III. třídy
místní komunikace III. třídy
místní komunikace IV. třídy
účelová komunikace obce
ostatní účelové komunikace

Příloha č. 2 k č.j.: KRPT-181954-3/ČJ-2025-070206
Příloha je nedílnou součástí vyjádření PČR v němž jsou uvedeny podmínky, které musí být splněny.

stávající DZ: P4
nové DZ: P4

VYPRACOVAL Ing. David Pauk	KONTROLOVAL Ing. Jiří Talášek, Ph.D.	ZODPOVĚDNÝ PROJEKTANT Ing. Jiří Talášek, Ph.D.	GENERÁLNÍ PROJEKTANT RSE Project měřitelné bezpečí Ruská 83/24, 703 00 Ostrava e-mail: info@rseproject.cz

SOUŘADNICOVÝ SYSTÉM: JTSK
VÝŠKOVÝ SYSTÉM: BALT p.v.

OBEC, KRAJ
PRAŽMO, okr. FRÝDEK-MÍSTEK
MORAVSKOSLEZSKÝ KRAJ

INVESTOR / OBJEDNATEL
Obec PRAŽMO
PRAŽMO 153, 739 04 PRAŽMO

NÁZEV AKCE
REVIZE DOPRAVNÍHO ZNAČENÍ V OBCI PRAŽMO

ARCHIVNÍ ČÍSLO	24Zak057
DATUM	LEDEN 2025
FORMÁT	4 x A4
MĚŘÍTKO	1:200
STUPEŇ PD	PDPS

ČÁST DOKUMENTACE

DOKUMENT
SITUACE ÚPRAV ZNAČENÍ - ČÁST 2.

Č. PARÉ

Č. VÝKRESU
1.2