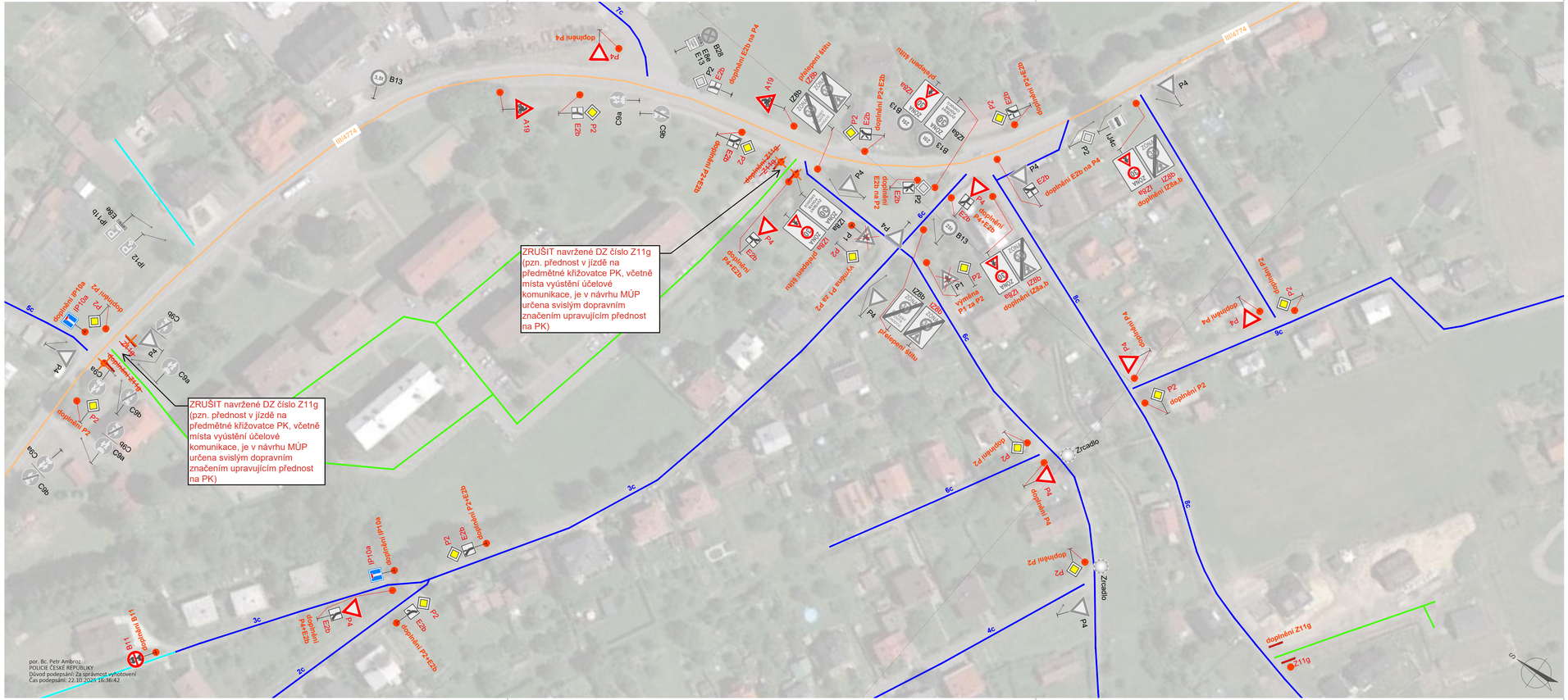

OBLAST VÝŘEZU

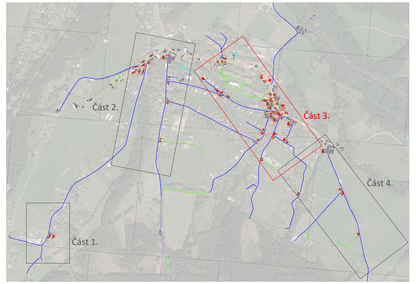

silnice III. třídy
místní komunikace III. třídy
místní komunikace IV. třídy
účelová komunikace obce
ostatní účelové komunikace

stávající DZ: P4
nové DZ/úpravy: P4

Příloha č. 3 k č.j.: KRPT-181954-3/ČJ-2025-070206
Příloha je nedílnou součástí vyjádření PČR v němž jsou uvedeny podmínky, které musí být splněny.

SOUŘADNICOVÝ SYSTÉM: JTSK
VÝŠKOVÝ SYSTÉM: BALT p.v.

VYPRACOVAL Ing. David Pauk	KONTROLOVAL Ing. Jiří Talášek, Ph.D.	ZODPOVĚDNÝ PROJEKTANT Ing. Jiří Talášek, Ph.D.

GENERÁLNÍ PROJEKTANT
RSE Project
měřitelné bezpečí
Ruská 83/24, 703 00 Ostrava
e-mail: info@rseproject.cz

OBEC, KRAJ
PRAŽMO, okr. FRÝDEK-MÍSTEK
MORAVSKOSLEZSKÝ KRAJ

INVESTOR / OBJEDNATEL
Obec PRAŽMO
PRAŽMO 153, 739 04 PRAŽMO

NÁZEV AKCE
REVISE DOPRAVNÍHO ZNAČENÍ V OBCI PRAŽMO

ARCHIVNÍ ČÍSLO	24Zak057
DATUM	LEDEN 2025
FORMÁT	4 x A4
MĚŘÍTKO	1:200
STUPEŇ PD	PDPS

ČÁST DOKUMENTACE

DOKUMENT
SITUACE ÚPRAV ZNAČENÍ - ČÁST 3.

Č. PARÉ

Č. VÝKRESU
1.3