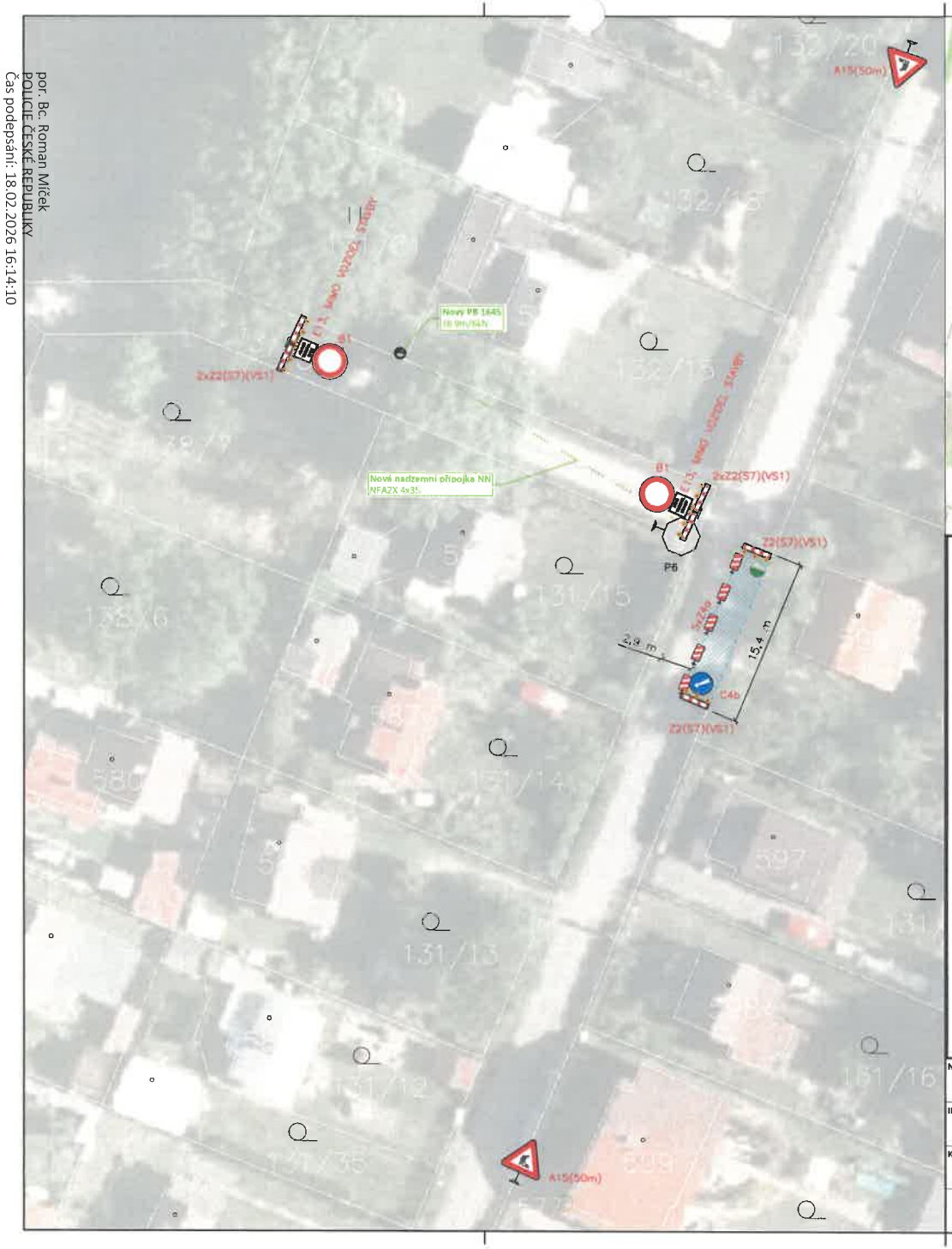

Příloha k č.j.: KRPT-36532-2/ČJ-2026-070206

Legenda

A15 — Navržené přechodné dopravní značení

P4 — Stávající dopravní značení

Zábor chodníku/komunikace

Sloupy

Projektované nadzemní vedení NN

Pozn.: Podrobný popis dopravního značení viz. Technická zpráva

V případě nutnosti přetahování vodičů přes komunikaci, osoby oprávněné k zastavování vozidel dle zákona č. 361/2000 Sb. o silničním provozu, zastaví v obou směrech dopravu na dobu nezbytně nutnou k bezpečnému přetažení vodičů přes silnici

NÁZEV STAVBY: Raškovice, č.parc. 131/31, kNN			MĚŘÍTKO: 1:400
INVESTOR: ČEZ Distribuce, a.s.	VYPRACOVAL: Bc. Ondřej Kisza	PODPIS:	DATUM: 22.05.2025
KATASTRÁLNÍ ÚZEMÍ: k.u.: Raškovice [739502]			FORMÁT: A3
Situace dopravního řešení, umístění přechodného dopravního značení			DIO

ORSIGN s.r.o
Na Hřebenkách 815/130
Smíchov, 150 00 Praha 5
IČO: 244 15 807

ČÍSLO ZAKÁZKY: IP-12-8034580

por. Bc. Roman Míček
POLICIE ČESKÉ REPUBLIKY
Čas podepsání: 18.02.2026 16:14:10

Elektronický podpis: 20.2.2026
Certifikát autora podpisu:
Jméno: Oto ZEMAN
Vydal: ACaeID3 - Issuing Certificate
Platnost do: 11.11.2026 12:43 +01:00