Elektronický podpis: 4.3.2026
Certifikát autora podpisu:
Jméno: Oto ZEMAN
Vydal: ACAeID3.3 - Issuing Certificate
Platnost do: 11.11.2026 12:43 +01:00

MK NAD RYBNÍKEM - 1x PROTLAK POD VOZOVKOU

JÍCÍ SVISLÉ DOPR. ZNAČENÍ

A 15 NAVRŽENÉ PŘECHODNÉ DOPR. ZNAČENÍ

STÁVAJÍCÍ VODOROVNÉ DOPRAVNÍ ZNAČENÍ

NAVRHOVANÁ TRASA (Vodafone Czech Republic a.s.)
(OTEVŘENÝ VÝKOP V CHODNÍKU, KOMUNIKACI)

NAVRHOVANÁ TRASA (Vodadone Czech Republic a.s.)
(OTEVŘENÝ VÝKOP V ZELENI)

NAVRHOVANÁ TRASA (Vodafone Czech Republic a.s.)
(PROTLAK POD VOZOVKOU, CHODNÍKEM)

DOČASNÝ ZÁBOR CHODNÍKU

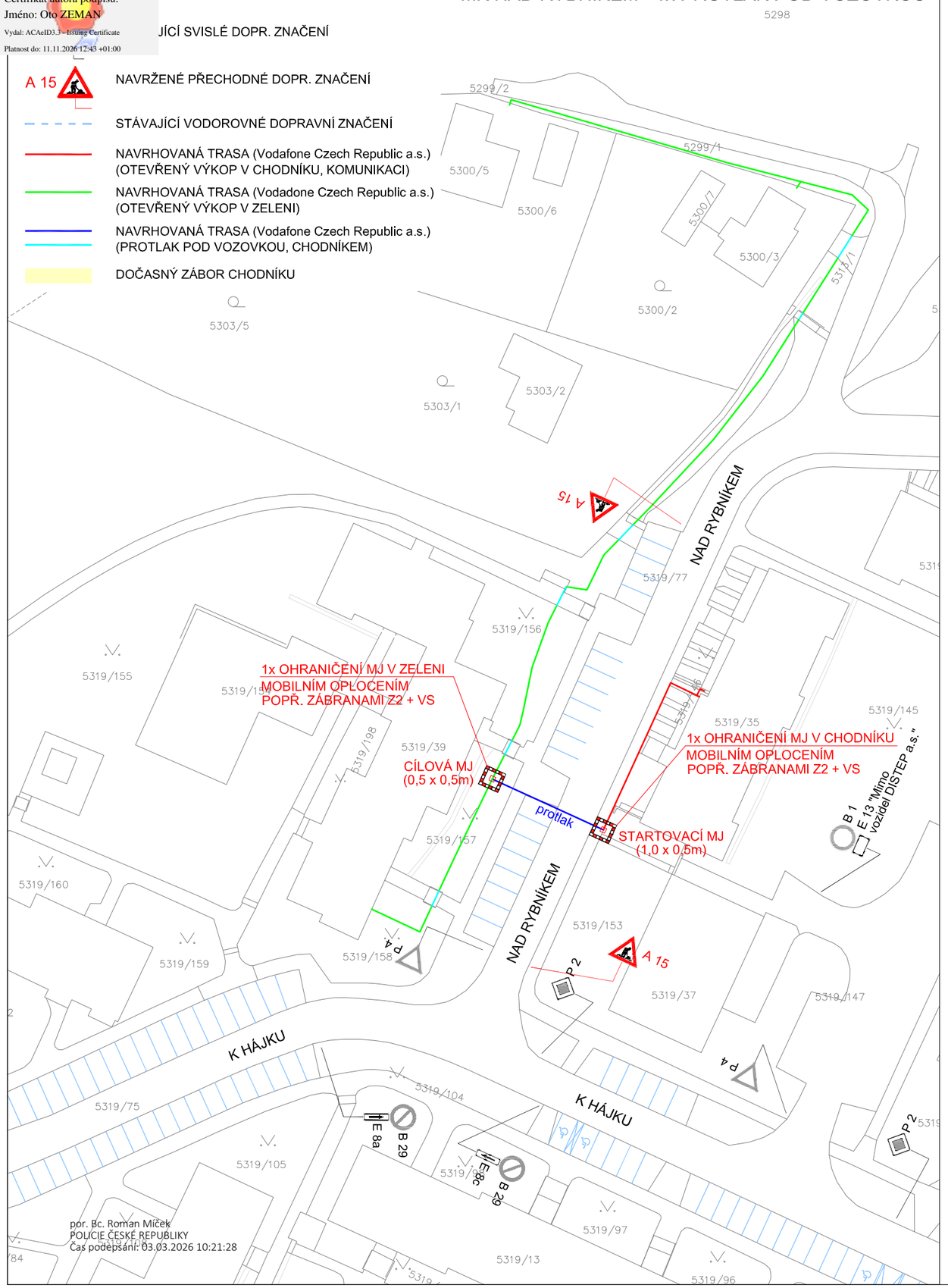

por. Bc. Roman Míček
POLICIE ČESKÉ REPUBLIKY
Čas podepsání: 03.03.2026 10:21:28

MK NAD RYBNÍKEM - OTEVŘENÝ VÝKOP V CHODNÍKU, ÚPLNÁ UZÁVĚRA ÚSEKU CHODNÍKU

Příloha č. 7 k č.j.: KRPT-39615-2/ČJ-2026-070206
Příloha č. 7 je nedílnou součástí vydaného písemného vyjádření Policie ČR.

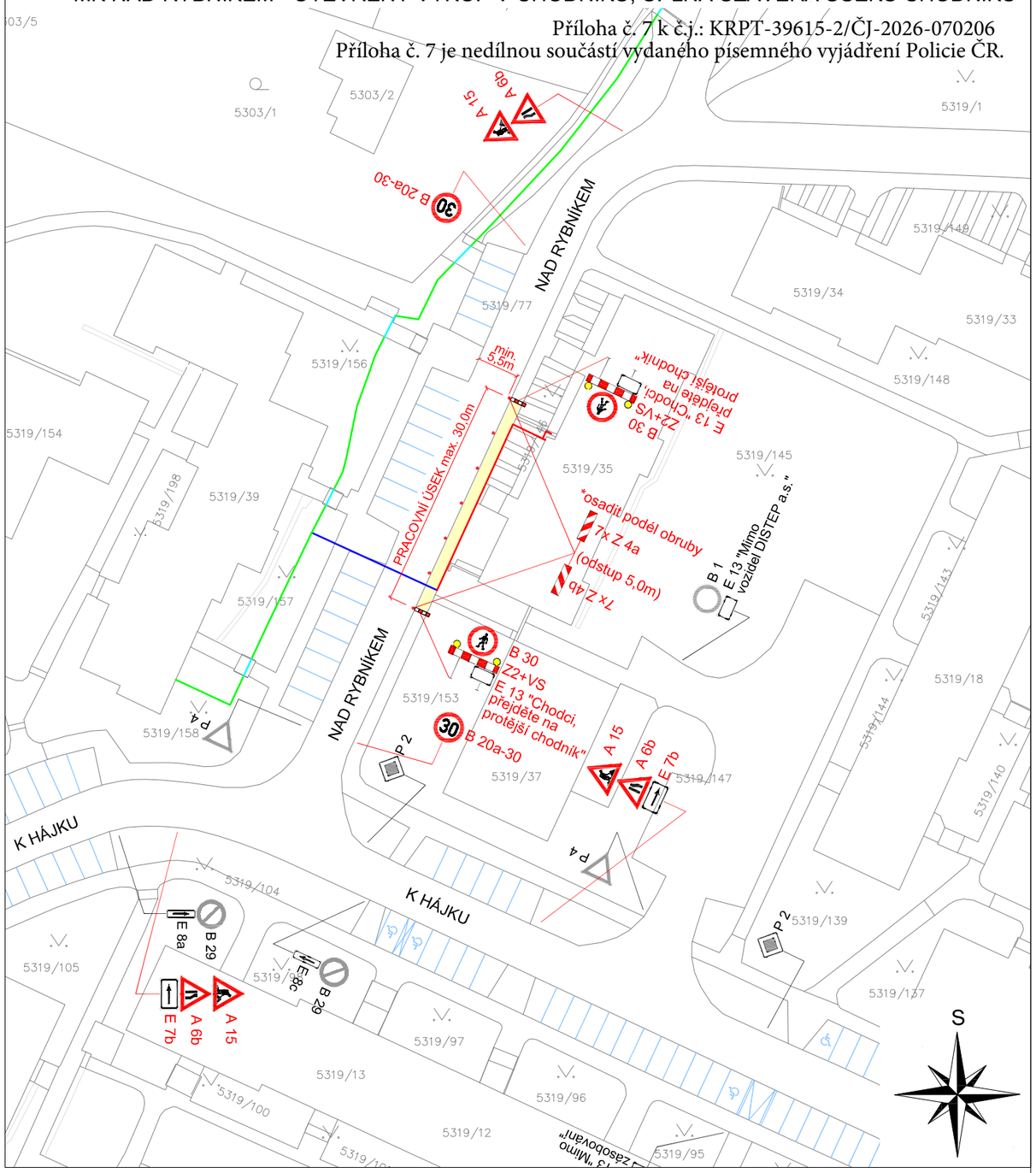

Zodp. projektant	Sypták	
Vypracoval	Sypták	
Kreslil	Sypták	
Kontrola	Sypták	

Akce :
FTTH_L3_Frýdek-Místek_002
PŘECHODNÉ DOPRAVNÍ ZNAČENÍ PO DOBU STAVBY

Příloha
MK NAD RYBNÍKEM

Robert Sypták
projektová činnost, pronájem a osazování provizorního dopravního značení
Edisonova 377/15, 700 30 Ostrava
IČ: 63310201 tel.: 603 322 228

Objednavatel : PEMA GROUP s.r.o.
Teslova 1129/2b, 702 00 Ostrava

Datum	leden 2026	*Číslo*
Měřítko	1:750	08
Archivní číslo	01/2026	