

VÝKAZ DOSAVADNÍHO A NOVÉHO STAVU ÚDAJŮ KATASTRU NEMOVITOSTÍ

Dosavadní stav			Nový stav											
Označení pozemku parc. číslem	Výměra parcely		Označení pozemku parc. číslem	Výměra parcely		Druh pozemku Způsob využití	Typ stavby Způsob využití	Zpús. určení výměr	Porovnání se stavem evidence právních vztahů					
	ha	m ²		Způsob využití	Díl přechází z pozemku označeného v				Číslo listu vlastnictví	Výměra dílu		Označení dílu		
										katastru nemovitosti	dřívější poz. evidenci		ha	m ²
3239/3	15:05	ostat.pl. manipulační pl.	3239/3	13:64	ostat.pl. manipulační pl.			0						
			3239/5	1:41	ostat.pl. manipulační pl.			0	3239/3		1	1:41		
3240	13:10	ostat.pl. ostat.komunikace	3240/1	11:00	ostat.pl. ostat.komunikace			0	3240		1	11:00		
			3240/2	2:10	ostat.pl. ostat.komunikace			0	3240		1	2:10		
	28:15			28:15										

GEOMETRICKÝ PLÁN pro rozdělení pozemků	Geometrický plán ověřil autorizovaný zeměměřický inženýr:	Stejnopis ověřil autorizovaný zeměměřický inženýr:
	Jméno, příjmení: <i>Ing. Karel Jurek</i>	Jméno, příjmení:
	Číslo položky rejstříku autorizovaných zeměměřických inženýrů: <i>1492/1996</i>	Číslo položky rejstříku autorizovaných zeměměřických inženýrů:
	Dne: Číslo:	Dne: Číslo:
	Náležitostní a přesností odpovídá právním předpisům.	Tento stejnopis odpovídá geometrickému plánu v elektronické podobě uloženému v dokumentaci katastrálního úřadu.
Vyhotovil: <i>Lada Adamková</i> <i>Jiráskova 567</i> <i>738 01 Frýdek-Místek</i> Číslo plánu: <i>7236-20/2026</i> Okres: <i>Frýdek-Místek</i> Obec: <i>Frýdek-Místek</i> Kat. území: <i>Frýdek</i> Mapový list: <i>Ostrava 6-9/13</i> Dosavadním vlastníkům pozemků byla poskytnuta možnost seznámit se v terénu s průběhem navrhovaných nových hranic, které byly označeny předepsaným způsobem.	Katastrální úřad souhlasí s očíslováním parcel.	Ověření stejnopisu geometrického plánu v listinné podobě.

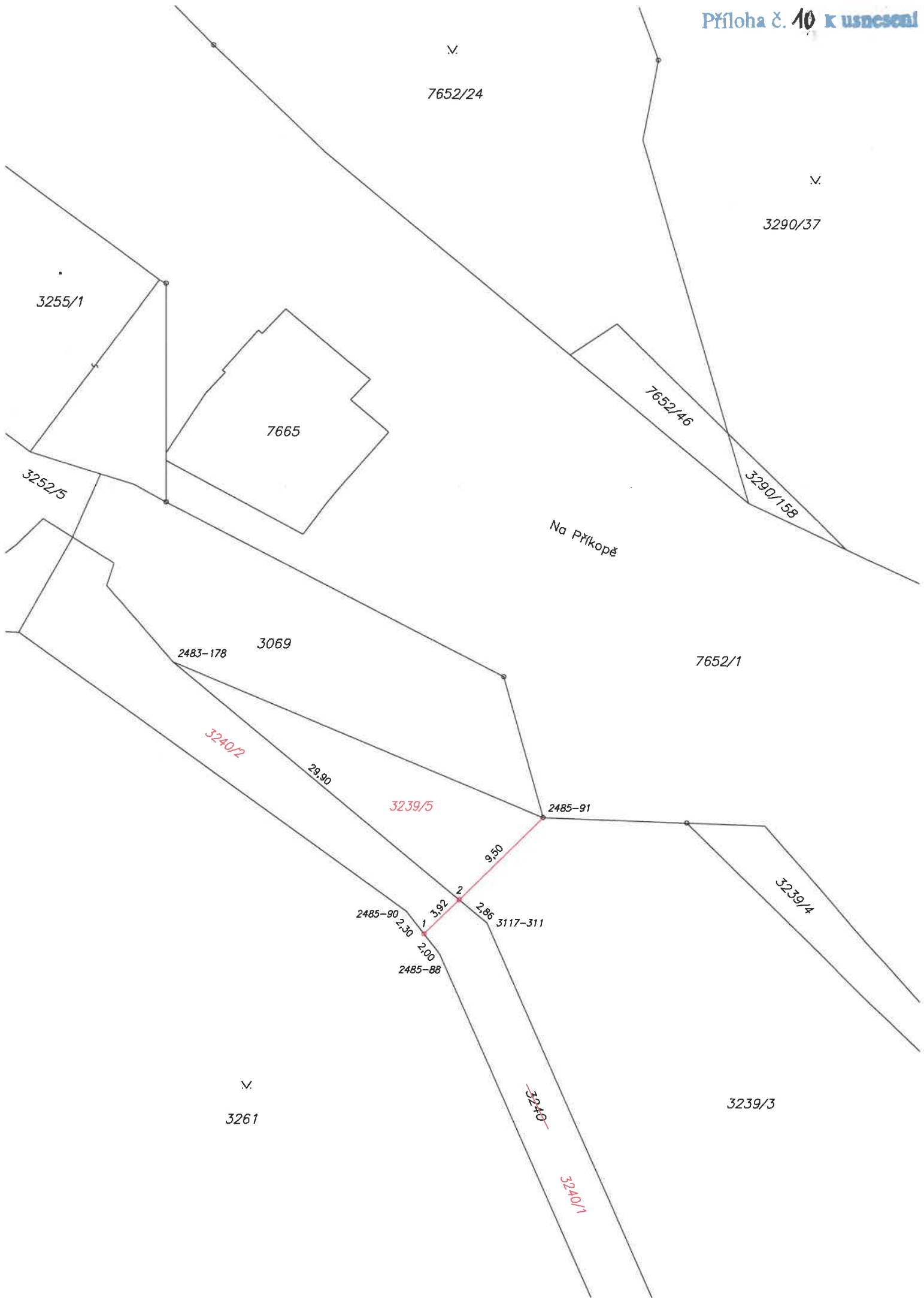

VÝKAZ DOSAVADNÍHO A NOVÉHO STAVU ÚDAJŮ KATASTRU NEMOVITOSTÍ

Dosavadní stav			Nový stav											
Označení pozemku parc.číslem	Výměra parcely ha : m ²	Druh pozemku Způsob využití	Označení pozemku parc.číslem	Výměra parcel ha : m ²	Druh pozemku Způsob využití	Typ stavby Způsob využití	Způs. určení výměr	Porovnání se stavem evidence právních vztahů						
								Díl přechází z pozemku označeného v katastru nemovitostí	dřívější poz. evidenci	Číslo listu vlastnictví	Výměra dílu ha : m ²	Označení dílu		
3218	52 : 14	<u>ostat.pl.</u> ostat.komunikace	3218/1	50 : 42	<u>ostat.pl.</u> ostat.komunikace		0							
			3218/2	1 : 72	<u>ostat.pl.</u> ostat.komunikace		2	3218		1	1 : 72			
	52 : 14			52 : 14										

GEOMETRICKÝ PLÁN pro <i>rozdělení pozemku</i>	Geometrický plán ověřil autorizovaný zeměměřický inženýr:	Stejnopis ověřil autorizovaný zeměměřický inženýr:
	Jméno, příjmení <i>Ing. Karel Jurek</i>	Jméno, příjmení <i>Ing. Karel Jurek</i>
	Číslo položky rejstříku autorizovaných zeměměřických inženýrů: <i>1492/1996</i>	Číslo položky rejstříku autorizovaných zeměměřických inženýrů: <i>1492/1996</i>
	Dne <i>22. 7. 2025</i> Číslo: <i>41/2025</i>	Dne: <i>30. 7. 2025</i> Číslo: <i>40/2025</i>
Náležitostmi a přesností odpovídá právním předpisům.	Tento stejnopis odpovídá geometrickému plánu v elektronické podobě uloženému v dokumentaci katastrálního úřadu.	Ověření stejnopisu geometrického plánu v listinné podobě.
Vyhotovil: <i>Lada Adamková</i> <i>Jiráskova 567</i> <i>738 01 Frýdek-Místek</i>	Katastrální úřad souhlasí s očíslováním parcel.	
Číslo plánu <i>6179-612025</i>	Zdeňka Žáčková KÚ pro Moravskoslezský kraj KP Frýdek-Místek PGP - 1407 / 2025 - 802 2025.07.29 12:50:01 +02'00'	
Okres: <i>Frýdek-Místek</i>		
Obec: <i>Frýdek-Místek</i>		
Kat. území: <i>Místek</i>		
Mapový list <i>Frýdlan nad Ostravicí 6-0/13, 7-0/24</i> Dosavadním vlastníkům pozemků byla poskytnuta možnost seznámit se v terénu s průběhem navrhovaných nových hranic, které byly označeny předepsaným způsobem.		

Seznam souřadnic (S-JTSK)
Souřadnice pro zápis do KN

Číslo bodu	Y	X	kód kv.	Poznámka
1	467509.51	1120685.91	3	sl.pl.
2	467508.60	1120686.81	3	sl.pl.
3	467495.06	1120714.90	3	sl.pl.
4	467493.05	1120717.90	3	sl.pl.
5	467489.18	1120725.97	3	sl.pl.
6	467485.95	1120740.04	3	sl.pl.
7	467481.72	1120760.11	3	sl.pl.
8	467480.78	1120762.96	3	sl.pl.
105-1368	467482.86	1120765.79	3	sl.pl.
105-1423	467510.65	1120682.66	3	doč.stab.
105-1400	467503.67	1120702.57	3	doč.stab.

