Příloha k č.j.: KRPT-140765-2/ČJ-2026-07(
Příloha je nedílnou součástí vyjádření PČR
jsou uvedeny podmínky, které musí být spli

Elektronický podpis: 13.7.2026
Certifikát autora podpisu:
Jméno: Oto ZEMAN
Vydal: ACaeID3 - I.ssimg Certificate
Platnost do: 11.11.2026 12:43 +01:00

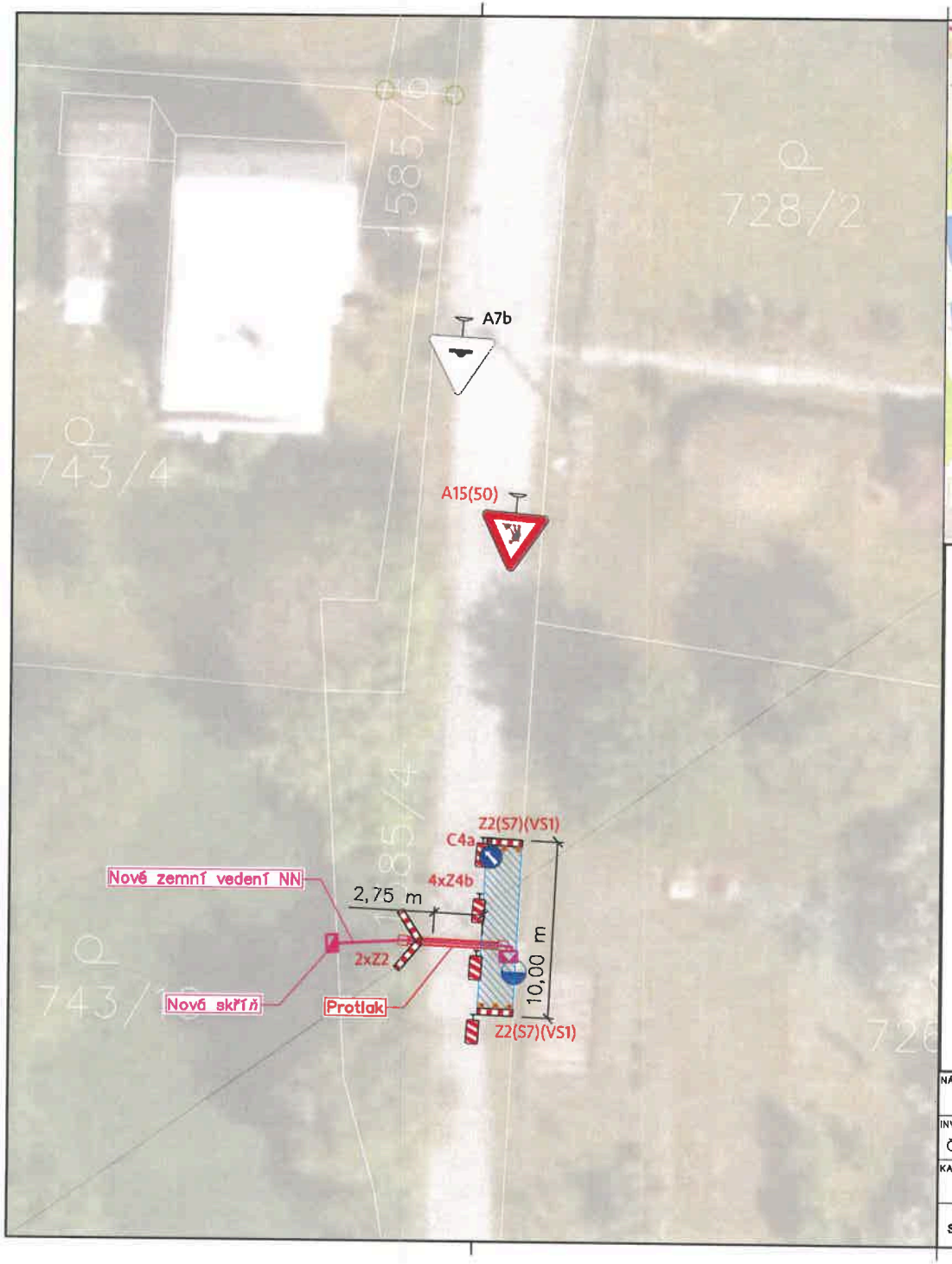

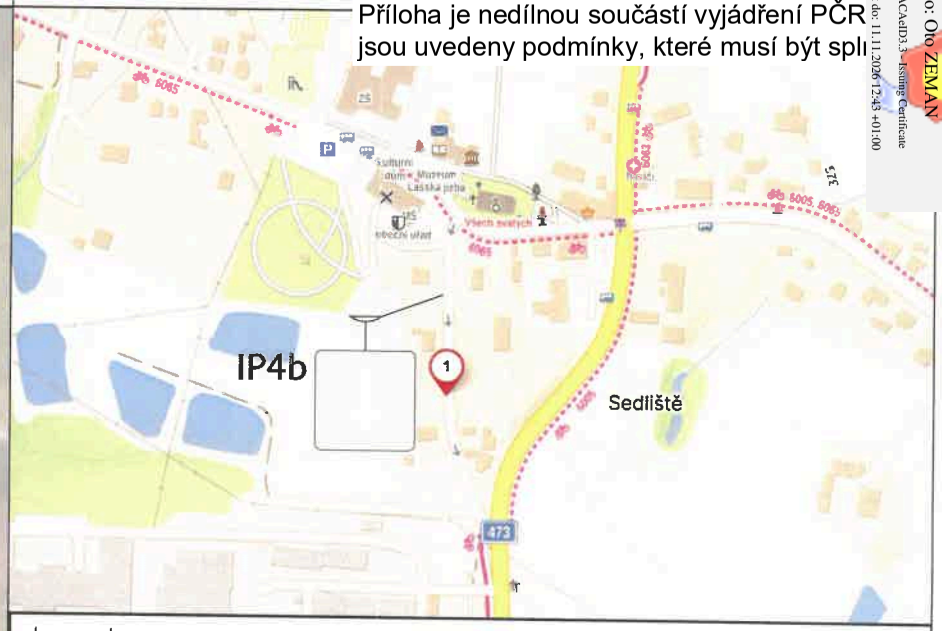

Legenda

- A15 — Navržené přechodné dopravní značení
- P4 — Stávající dopravní značení
- Zábor chodníku/komunikace
- Sloupy
- Projektované zemní vedení NN

NÁZEV STAVBY: K_Sedliště,č.parc.743/18,NO,NNv,NNk			MĚŘÍTKO: 1:250	ORSION s.r.o. Na Hřebenkách 815/130 Smíchov, 150 00 Praha 5 IČO: 244 15 807
INVESTOR: ČEZ Distribuce, a.s.	VYPRACOVAL: Bc. Nikola Piskořová	ZODPOVĚDNÝ PROJEKTANT: Ing. Ondřej Kisza	DATUM: 03.04.2026	
KATASTRÁLNÍ ÚZEMÍ: k.ú.: Sedliště ve Slezsku [746983]			FORMÁT: A3	
Situace dopravního řešení, umístění přechodného dopravního značení			**DIO**	ČÍSLO ZAKÁZKY: IP-12-8035709