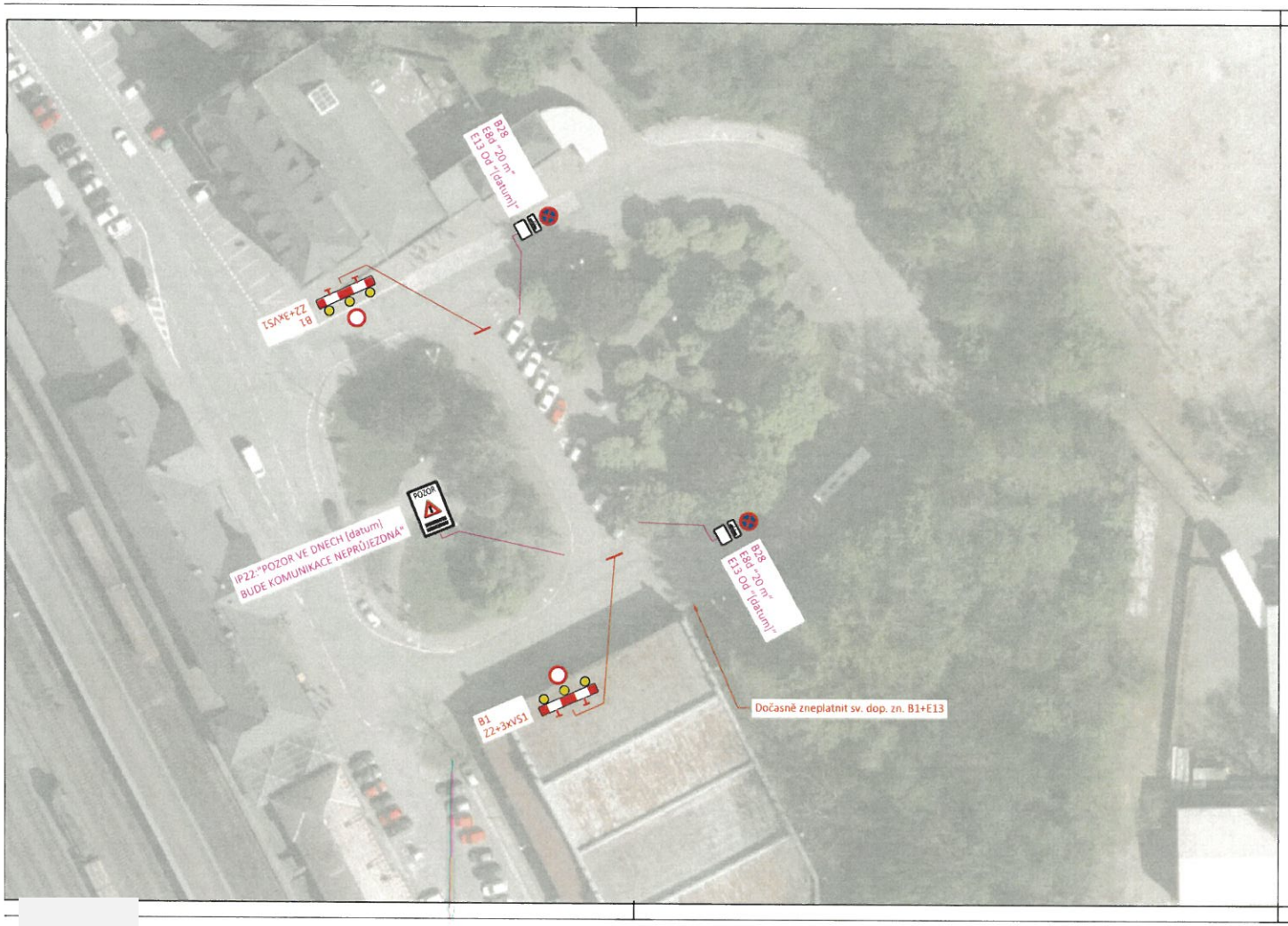

Příloha k č.j.: KRPT-188338-2/ČJ-2026-070206
Příloha je nedílnou součástí vyjádření PČR v němž jsou uvedeny podmínky, které musí být splněny.

LEGENDA

A15 Navržené přechodné svislé dopravní značení

B28 Navržené přechodné svislé dopravní značení - osadit min. 7 dní předem

- přechodné dopravní značení bude umístěno pouze na nezbytně nutnou dobu
- přechodné dopravní znační bude umístěno na sloupcích s červeno-bílými pruhy
- majitelé dotčených nemovitostí budou informováni vhodným způsobem minimálně 7 dní předem
- po celou dobu bude zajištěn průjezd vozidel IZS

N

VEDOUCÍ PROJEKTANT	ZODPOVĚDNÝ PROJEKTANT	VYPRACOVAL	KONTROLA
ING.M.NAVRÁTILOVÁ	ING.D.EXNER	ING.D.EXNER	ING.M.NAVRÁTILOVÁ
OBJEDNATEL			
KATASTRÁLNÍ ÚZEMÍ	Frýdek [634956]		

Ostravské komunikace, a.s.
oddělení dopravního inženýrství

NÁZEV AKCE: Průvod městem s drakem	DATUM: Červenec 2026
	MĚŘÍTKO: 1 : 500
	STUPEŇ: Projekt PDS
	DÍLČÍ OBJEDNÁVKA:
	FORMÁT: 630 x 297
NÁZEV VÝKRESU: Přechodné dopravní značení - etapa 1	SOUPRAVA: ČÍSLO VÝKRESU: 3

por. Bc. Petr Arnoz
POLICIE ČESKÉ REPUBLIKY
Důvod podepsání: Za správnost ověření
Čas podepsání: 20.07.2026 12:58:1

Elektronický podpis: 21.7.2026
Certifikát autora podpisu:
Jméno: Oto ZEMAN
Vydal: ACAcID3.3 - Issuing Certificate
Platnost do: 11.11.2026 12:43 +01:00