Elektronický podpis: 20.4.2026
Certifikát pro elektr. podpis:
Jméno: Ing. Jan Górner
Vydal: eIdAS - Postaveno na Postsignum
Platnost do: 11.11.2028 CEST 48:00

Příloha k č.j.: KRPT-133283-3/ČJ-2026-070206
Příloha je nedílnou součástí vyjádření PČR v němž jsou uvedeny podmínky, které musí být splněny.

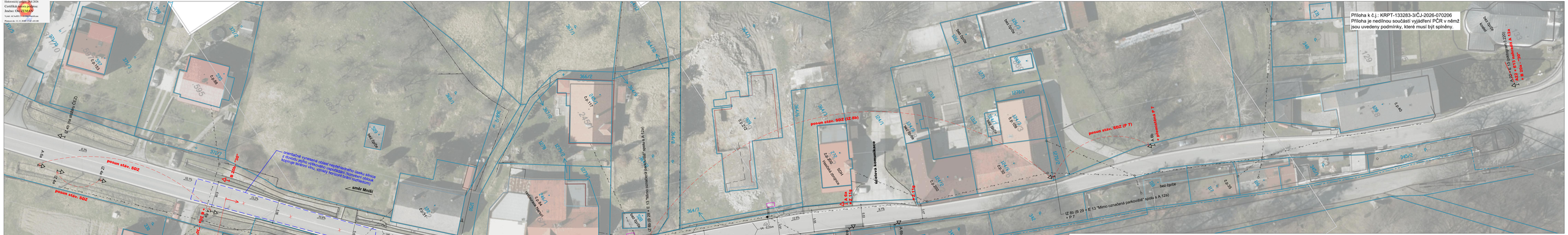

Navrhované úpravy stávajícího dopravního značení spočívají zejména ve snížení nejvyšší povolené rychlosti v nepřehledném úseku krajské silnice II/486 ze současných 50 km/h na nově navrhovaných 30 km/h. Jde o úsek silnice mezi RD č.p. 30 - 88, s lokálními zúženími vozovky silnice až na min. 3,5m, bez chodníků, ale s velkým pohybem chodců i cyklistů. Silnice má v předmětném úseku velký podélný sklon, směrové a výškové oblouky jsou bez dostatečných rozhledových poměrů, které nejsou dostačující i u stávajících samostatných sjezdů, dále se zde nachází výjezd z Hasičské zbrojnice SDH Hukvaldy.

Další drobné změny ve stávajícím značení upravují značení do souladu s aktuálně platnou legislativou.

Navrhované změny dopravního značení v daném úseku bezesporu přispějí ke zvýšení bezpečnosti provozu na PK.

LEGENDA

xxx STÁVAJÍCÍ SDZ

xxx NOVĚ NAVRHOVANÉ SDZ / ÚPRAVA STÁVAJÍCÍHO SDZ

Souřadnicový systém : S - JTSK
Výškový systém : Balt p.v.

0 2 4 6 8 10m

NÁZEV STAVBY	**Úpravy dopravního značení Hukvaldy**		Ing. Jan Górner Nad Lipinou 1729, 738 01 Frýdek - Místek tel.: 777937650, e-mail: gorner.j@seznam.cz
VYPRACOVAL	Ing. Jan Górner	ZODP. PROJEKTANT	Ing. Jan Górner
OBJEDNATEL	Obec Hukvaldy, č.p. 3, 739 46 Hukvaldy		
MÍSTO STAVBY	k.ú. Sklenov	STUPEŇ: STUDIE	DATUM: 01/2026
STAVEBNÍ OBJEKT / ČÁST	-	FORMÁT A4: 6	MĚŘÍTKO: 1 : 350
NÁZEV VÝKRESU	**Situace - návrh úprav DZ**	ZAK. ČÍSLO: JG-03-26	ČÍSLO VÝKRESU: -

por. Bc. Petr Andrisl
POČET VÝVODŮ: 0
Datum podepsání: Zaručený elektronický podpis
Čas podepsání: 03.07.2026 13:11:07