Elektronický podpis: 7.9.2026
Certifikát autora podpisu:
Jméno: Oto ZEMAN
Vydal: ACAeID3.3 - Issuing Certificate
Platnost do: 11.11.2026 12:43 +01:00

DZ č. B 26 „Konec všech zákazů".

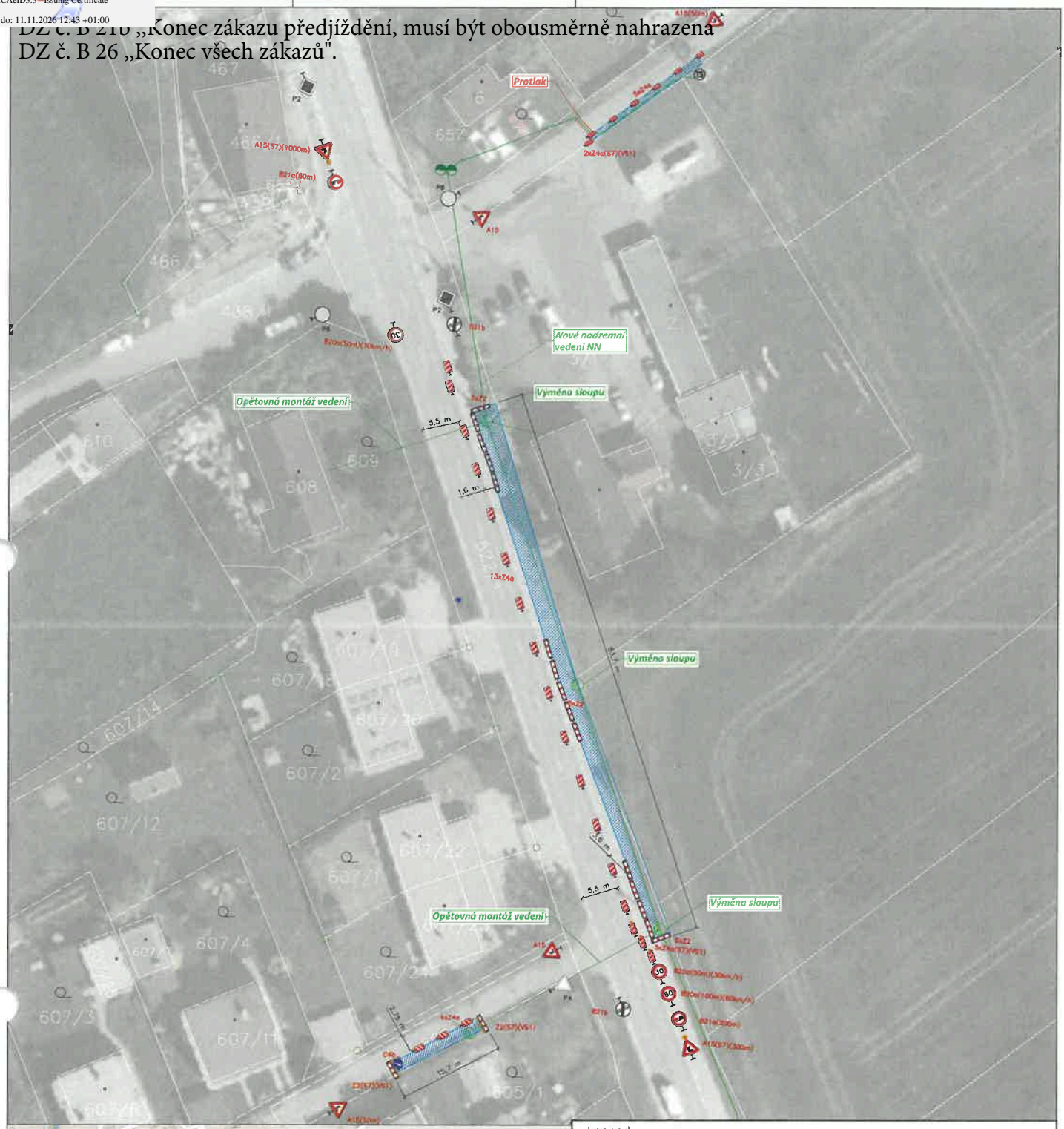

Legenda

A15 — Navržené přechodně dopravní značení

P4 — Stávající dopravní značení

Zábor chodníku/komunikace

Sloupy

Projektované zemní vedení NN

Stavba bude realizována po etapách viz. jednotlivé výkresy a jednotlivé dopravní značení bude osazováno postupně dle potřeby a postupu prací

V případě nutnosti přetahování vodičů přes komunikaci, osoby oprávněné k zastavování vozidel dle zákona č. 361/2000 Sb. o silničním provozu, zastaví v obou směrech dopravu na dobu nezbytně nutnou k bezpečnému přetažení vodičů přes silnici

NÁZEV STAVBY: Žabeň, č.parc. 596/51, 11xOM			MĚŘÍTKO: 1:400
INVESTOR: ČEZ Distribuce, a.s.	VYPRACOVAL: Ing. Ondřej Kisza	PODPIS	DATUM: 12.04.2026
KATASTRÁLNÍ ÚZEMÍ: k.u.: Žabeň [794139]			FORMÁT: A2
Situace dopravního řešení, umístění přechodného dopravního značení		DIO_01	ČÍSLO ZAKÁZKY: IV-12-8031122

ORSIGN s.r.o.
Na Hřebenkách 815/130
Smíchov, 150 00 Praha 5
IČO: 244 15 807